

**HOTĂRÂREA Nr.**

**la proiectul de hotărâre privind aprobarea numărului maxim de posturi conform normativului de personal, organigramei și statului de funcții ale Spitalului Municipal Ploiești, instituție sub autoritatea Consiliului Local Ploiești**

**Consiliul Local al Municipiului Ploiești:**

văzând Referatul de aprobare nr....../..... al primarului municipiului Ploiești domnul Mihai-Laurențiu Polițeanu și Raportul de Specialitate nr. 10910/19.09.2025 al Spitalului Municipal Ploiești prin care se propune aprobarea numărului maxim de posturi, organigramei și statului de funcții ale Spitalului Municipal Ploiești, ca urmare a suplimentării statului de funcții cu 23 de posturi (1,5 posturi personal superior sanitar; 8,5 posturi de personal mediu sanitar și 13 posturi personal auxiliar sanitar) și a transformării a 2 posturi ocupate (medic specialist în medic primar, specialitatea reumatologie cadrul Secției Reumatologie respectiv transformarea a 4 posturi vacante (un post de medic specialist în medic primar, specialitatea medicină internă, două posturi asistent medical generalist principal, studii postliceale, în două posturi de asistent medical generalist debutant, studii postliceale la Cabinetul de Oftalmologie din cadrul Ambulatoriului integrat al spitalului respectiv Laboratorului de Explorări funcționale; un post de statistician medical într-un post de statistician medical debutant din cadrul Serviciului de evaluare și statistică medicală)

având în vedere Raportul de Specialitate al Serviciului Resurse Umane, Organizare și Administrativ nr....../..... și al Direcției Administrației Publice, Juridic-Contencios, Achiziții Publice, Contracte nr....../..... din cadrul aparatului de specialitate al primarului municipiului Ploiești;

luând în considerare avizul Comisiei de specialitate nr.1 - Comisia de buget finanțe, control, administrarea domeniului public și privat, studii, strategii și prognoze din data de ..... și avizul Comisiei de specialitate nr.7 - Comisia juridică, ordine publică, respectarea drepturilor și libertăților cetățenești, petiții și reclamații din data de ..... ;

în conformitate cu prevederile art.15 lit. „a” și „c” din Anexa la Hotărârea Guvernului nr.56/2009 autoritatea administrației publice locale aprobă organigrama și statele de funcții ale unităților sanitare subordonate, cu încadrarea în normativele de personal și în bugetul de venituri și cheltuieli aprobat;

având în vedere prevederile art.6 alin.(1) din Ordinul ministrului sănătății nr. 1224/2010 privind aprobarea normativelor de personal pentru asistența medicală spitalicească, precum și pentru modificarea și completarea Ordinului ministrului sănătății publice nr. 1.778/2006 privind aprobarea normativelor de personal, actualizat, „Numărul de posturi, pe categorii de personal, între limita minimă și maximă, se stabilește de managerul fiecărei unități sanitare cu personalitate juridică, potrivit structurilor medicale aprobate, cu încadrarea în cheltuielile de personal aprobate ca limită maximă prin bugetul anual de venituri și cheltuieli;

în conformitate cu prevederile art.10 alin.(1) din anexa nr.II din Legea-cadru nr.153/2017 privind salarizarea personalului plătit din fonduri publice, cu modificările și completările ulterioare, „În unitățile sanitare publice din sistemul sanitar promovarea în funcții, grade și trepte profesionale se face potrivit metodologiei legale în vigoare, prin transformarea postului avut într-un post corespunzător promovării”

în temeiul art. 196 alin. (1) lit. a) din Ordonanța de urgență a Guvernului nr. 57/05.07.2019 privind Codul administrativ, modificată și completată;

**HOTĂRĂȘTE:**

**Art.1.**Aprobă numărul maxim de 527 posturi stabilit conform normativului de personal, organigrama și statul de funcții al Spitalului Municipal Ploiești, conform anexelor nr. 1 - 3 ce fac parte integrantă din prezenta hotărâre, începând cu data de 01.10.2025.

**Art.2.**Începând cu aceeași dată prevederile Hotărâri Consiliului Local nr. 623/12.12.2024, modificate prin Hotărârea Consiliului Local nr. 130/31.03.2025, Hotărârea Consiliului Local nr. 192/30.04.2025, respectiv Hotărârea Consiliului Local nr. 290/30.06.2025, își încetează aplicabilitatea.

**Art.3.**În termen de 60 de zile se va propune spre aprobare Regulamentul de Organizare și Funcționare al Spitalului Municipal Ploiești.

**Art.4.** Spitalul Municipal Ploiești va duce la îndeplinire prevederile prezentei hotărâri.

**Art.5.**Direcția Administrație Publică, Juridic - Contencios, Achiziții Publice, Contracte va aduce la cunoștință celor interesați prevederile prezentei hotărâri.

**PREȘEDINTE DE ȘEDINȚĂ,**

**Data în Ploiești, astăzi \_\_\_\_\_**  
**CONTRASEMNEAZĂ SECRETAR GENERAL,**

**NORMATIVE DE PERSONAL  
PENTRU ASISTENTA SPITALICEASCĂ**

**A. MEDICI SI PERSONAL SANITAR MEDIU**

Nr. Crt.	Tipul de activitate medicala	Criteriu de normare	Medici		Personal sanitar mediu si asistenti medicali cu studii superioare			
1	<b>ASISTENTA LA PATURI</b>	număr paturi/post	5 - 15 10 - 12 (recuperare neurologică)		8 - 12 (pe tura) 4-8 (pe tură) - recuperare neurologică			
			NORMAT	APROBAT	NORMAT	APROBAT		
	Secția Medicină Internă (40 paturi)		4	4	17	16		
	Compartimentul Cardiologie (10 paturi)		1	1	5	5		
	Compartimentul Gastroenterologie (10 paturi)		1	1	5	5		
	Compartimentul Hematologie (20 paturi)		2	2	12	12		
	Secția Reumatologie (35 paturi)		3	3	16	16		
	Secția Recuperare, Medicină fizică și balneologie (27 paturi)		3	3	14	13		
	Compartiment recuperare neurologică (23 paturi)		1	1	19	10		
	Secția Oncologie Medicală (50 paturi)		5	5	27	27		
	Compartiment îngrijiri paliative* (10 paturi) normare conf. OMS 253/2018							
	Compartimentul Radioterapie (17 paturi)		2	1	11	11		
	Compartiment Chirurgie (20 paturi) - in curs de amenajare		2	0	8	0		
	Compartiment Anestezie si Terapie Intensiva (5 paturi) - in curs de amenajare CF. O.M.S. 1500/2009		3	0	2	0		
	<b>TOTAL 1</b>		<b>27</b>	<b>21</b>	<b>136</b>	<b>115</b>		
2	<b>POSTURI FIXE GENERALE - spitale până la 400 paturi</b>	număr paturi/post	15 - 30		9 - 22 (pe tura)		Alt personal superior	
			NORMAT	APROBAT	NORMAT	APROBAT	NORMAT	APROBAT
	Laborator Radiologie		4	4	7	7	0	0
	Laborator Analize Medicale		4	2	2	0	0	0
	Laborator Explorări Funcționale		0	0	4	4	0	0
	Laborator Radioterapie		4	2	8	8	0	0
	Sterilizare		0	0	2	1	0	0
	Unitatea de transfuzii		0	0	3	3	0	0
	Dietetica		0	0	1	1	0	0
	Statistica		0	0	9	9	1	1
	Informatii - Fisier		0	0	0	0	0	0
	<b>TOTAL 2</b>		<b>12</b>	<b>8</b>	<b>36</b>	<b>33</b>	<b>1</b>	<b>1</b>
8	<b>Activități medicale de înaltă performanță:</b>	număr de posturi/aparat/tură	1		3			
			NORMAT	APROBAT	NORMAT	APROBAT		
	k) terapie cu energii înalte		4	2	12	12		
9	<b>Laborator anatomie patologica</b>	număr paturi/post	100 - 200		50 - 100			
			NORMAT	APROBAT	NORMAT	APROBAT		
			1	1	2	2		
10	<b>Aparatura de laborator de înaltă performanță : tomograf, angiograf, PET, RMN etc.</b>	număr posturi/aparat	1/tura		1/tura			
			NORMAT	APROBAT	NORMAT	APROBAT		
	Laborator Radiologie și imagistică medicală (1 tomograf)		1	1	1	1		
	Laborator Radioterapie (1 tomograf)		2	0	2	2		
	<b>TOTAL GENERAL A</b>		<b>47</b>	<b>33</b>	<b>189</b>	<b>165</b>		

**B. ALT PERSONAL**

B. ALT PERSONAL

Nr. Crt.	Tipul de activitate medicala	Criteriu de normare	Alt personal superior		Personal sanitar mediu si asistenti medicali cu studii superioare	
1	Chimist, biolog, biochimist,farmacist	număr paturi/post	40 - 50		20 - 30	
			NORMAT	APROBAT	NORMAT	APROBAT
			6	5	11	10
2	Psiholog, sociolog, logoped (asistenta la paturi)	numar posturi/ unitate	1		1	
			NORMAT	APROBAT	NORMAT	APROBAT
			1	1	1	0
3	Profesori de cultura fizica medicala; fiziokinetoterapeuti;kinetoterapeut	număr posturi/ sala kinetotera pie (2 săli)	1/tura		-	
			NORMAT	APROBAT	NORMAT	APROBAT
			2	2	0	0
4	Fizician	număr posturi/ unitate de lucru	NORMAT	APROBAT	NORMAT	APROBAT
			6	5	0	0
5	Farmacist (farmacie cu circuit inchis)	numar paturi/post	110 - 170		40 - 60	
			NORMAT	APROBAT	NORMAT	APROBAT
			2	2	6	6
TOTAL GENERAL B			17	15	18	16

**C. PERSONAL AUXILIAR SANITAR**

C. PERSONAL AUXILIAR SANITAR				
Nr. Crt.	Tipul de activitate medicală	Criteriu de normare	Personal auxiliar	
I	INFIRMIERE a) asistenta la paturi	număr paturi/ post	20 - 25 (pe tura)	
			NORMAT	APROBAT
	50		45	
	d) secții și compartimente de neurologie, de recuperare pediatrică, <b>neurologică</b> , neuropsihomotorie, neuromotorie neuromusculară, <b>recuperare</b> , <b>medicină fizică și balneologie</b> , <b>îngrijiri paliative</b> , terapie acută, compartimente de îngrijire postoperatorie		4 - 8 (pe tura)	
			NORMAT	APROBAT
34		29		
II	SPĂLĂTORESE	KG lenjerie lunar/post	600 - 800	
			NORMAT	APROBAT
			5	5
III	INGRIJITOARE a) pentru curățenie	număr mp/post	250 - 300	
			NORMAT	APROBAT
	79		60	
	b) farmacie	numar posturi/farmacie	1	
			NORMAT	APROBAT
	1		1	
TOTAL III		80	61	
IV	BRANCARDIERI	numar paturi/post	40 - 60 (pe tura)	
			NORMAT	APROBAT
			15	5
TOTAL GENERAL C			184	145

**NORMATIVE DE PERSONAL**  
**pentru asistenta medicala de specialitate din ambulatoriu**

**I. AMBULATORII DE SPECIALITATE**

Nr. Crt.	Asistenta medicala de specialitate un ambulatoriu	Criteriu de normare	Medici		Personal sanitar mediu si asistenti medicali cu studii superioare	
			1 post/cabinet/tura		1 post/cabinet/tura	
1	CABINETE MEDICALE DE SPECIALITATE	numar de posturi/	NORMAT	APROBAT	NORMAT	APROBAT
	Cabinet medicina internă		2	2	2	1
	Cabinet reumatologie		2	2	2	1
	Cabinet ORL		2	1	2	1
	Cabinet oftalmologie		2	1	2	1
	Cabinet chirurgie generala		2	2	2	2
	Cabinet recuperare, medicina fizică si balneologie		2	1	2	1
	Cabinet obstetrica - ginecologie		2	1	2	1
	Cabinet hematologie		2	0	2	1
	Cabinet dermatovenerologie		2	1	2	1
	Cabinet endocrinologie		2	1	2	1
	Cabinet psihiatrie		2	2	2	2
	Cabinet neurologie		2	2	2	1
	Cabinet pediatrie		2	2	2	2
	Cabinet oncologie (se lucreaza in ture duble)		2	2	4	4
	Cabinet diabet zaharat, nutritie si boli metabolice		2	2	2	1
	Cabinet medicina muncii		2	1	2	1
	Cabinet cardiologie -		2	0	2	1
	Cabinet radioterapie		2	0	2	1
	Cabinet gastroenterologie		2	0	2	1
	Cabinet ortopedie		2	1	2	1
	<b>TOTAL 1</b>		<b>40</b>	<b>24</b>	<b>42</b>	<b>26</b>
2	LABORATOARE	număr de posturi/ laborator/ tura	Medici		Personal sanitar mediu si asistenti medicali cu studii superioare	
			1 post/laborator/tura		2 posturi/laborator/2 ture	
			NORMAT	APROBAT	NORMAT	APROBAT
	Laboratorul de Analize Medicale		2	2	4	0
	Laboratorul radiologie si imagistica medicala		1	1	4	1
	<b>TOTAL 2</b>		<b>3</b>	<b>3</b>	<b>8</b>	<b>1</b>
	<b>TOTAL GENERAL I</b>		<b>43</b>	<b>27</b>	<b>50</b>	<b>27</b>

**II. ALT PERSONAL**

Nr. Crt.	Asistenta medicală de specialitate în ambulatoriu	Criteriu de normare	Alt personal superior		Personal sanitar mediu si asistenti medicali cu studii superioare	
			2 posturi		4 posturi	
1	Chimist,biolog,biochimist,farmacist	număr de posturi/ laborator	NORMAT	APROBAT	NORMAT	APROBAT
			2	0	4	0
2	Pentru radiologie si imagistica medicala	număr de posturi/ aparat	-		2 posturi/tura	
			NORMAT	APROBAT	NORMAT	APROBAT
			0	0	0	0
	<b>TOTAL GENERAL II</b>		<b>2</b>	<b>0</b>	<b>4</b>	<b>0</b>

**ALTE ACTIVITATI MEDICALE****A.MEDICI SI PERSONAL SANITAR MEDIU**

Tipul de activitate medicala sau unitatea sanitara	Criteriu de normare	Medici		Personal sanitar mediu si asistenti medicali cu studii superioare	
Proceduri fizio-electro-termo-balneo-terapie	numar proceduri/post	-		30 - 50	
		NORMAT	APROBAT	NORMAT	APROBAT
		0	0	19	17

**B.ALT PERSONAL**

Tipul de activitate medicala sau unitatea sanitara	Criteriu de normare	Kinetoterapeut	
Profesor de cultură fizică medicală, fiziokinetoterapeut, kinetoterapeut	numar proceduri/1 post	-	
		NORMAT (21.132 proceduri an 2024)	APROBAT
		4	2

**C. PERSONAL AUXILIAR SANITAR**

Tipul de asistentă medicală	Criteriu de normare	Personal auxiliar	
Proceduri fizio-electro-termo-balneo-terapie	numar posturi /2 posturi personal sanitar mediu	1	
		NORMAT	APROBAT
		13	5

**NORMATIVE DE PERSONAL**

pentru personalul tehnic, economic, informatica, administrativ si de deservire

**I. PERSONALUL DIN APARATUL FUNCTIONAL (tehnic,economic,informatica si administrativ)****2. UNITATI INTRE 100 SI 300 PATURI**

Compartiment/Birou/Serviciu	NORMAT	APROBAT
RUNOS	3	3
Financiar - contabilitate	4	4
Aprovizionare, transport,	2	2
Administrativ	3	3
Achizitii publice, contractare	1	1
Compartiment Juridic	1	1
Compartiment securitatea muncii, PSI,protectie civila si situatii de urgenta	1	1
Compartiment informatica	1	1
<b>TOTAL I</b>	<b>16</b>	<b>16</b>

**II. PERSONAL DE DESERVIRE**

Nr. Crt.	Pentru toate tipurile de unitati	Criteriu de normare	1,5% din nr. de posturi aprobate in statul de functii (527 posturi)	
1	Unitati care functioneaza in sistem pavilionar	% din numarul de posturi aprobate	NORMAT	APROBAT
			8	5

**NORMATIVE DE PERSONAL**  
**pentru activitatile de intretinere cladiri si instalatii de apa, lumina si incalzire,**  
**deservire posturi fixe si preparare a hranei in blocurile alimentare**

**I. Activitatea de intretinere cladiri, instalatii de apa, lumina si incalzire**

Meseria	Criteriu de normare	Nr. Posturi	
	115 paturi conventionale/1 post	NORMAT	APROBAT
Instalator de incalzire centrala si gaze		2	2
Electrician de intretinere si reparatii		2	1
Tamplar universal		1	1
Zugrav -vopsitor		1	1
<b>TOTAL I</b>		<b>6</b>	<b>5</b>

**II. Activitatea de deservire a posturilor fixe din normativ**

Meseria	Criteriu de normare	Nr. Posturi	
		NORMAT	APROBAT
Fochist la caldari pentru incalzire centrala	2 posturi de fochisti/tura/centrala	12	5
Telefonist	1 post/pupitr	0	0
Agent contractari achizitii	1post/200 paturi	1	1
Lenjer	1post/200 paturi	1	1
Intretinere spatii verzi	(1 muncitor la 10.000 mp)	1	1
sofer	1 post/ mijloc de transport	5	3
Ingrijitoare curatenie	-	2	2
<b>TOTAL II</b>		<b>22</b>	<b>13</b>

**III. Activitatea de preparare a hranei in blocurile alimentare:**

Meseria	Criteriu de normare	Nr. Posturi	
		NORMAT	APROBAT
Bucatar	1 post/40 paturi	3	3
Muncitor necalificat		8	8
<b>TOTAL III</b>		<b>11</b>	<b>11</b>

<b>TOTAL I+II+III</b>		<b>39</b>	<b>29</b>
-----------------------	--	-----------	-----------

**NORMAREA PERSONALULUI DIN ACTIVITATEA DE MANAGEMENT  
AL CALITATII SERVICIILOR DE SĂNĂTATE**

Nr. C	Categorii de personal	Nr. Posturi NORMATE	Nr. Posturi APROBA TE
1	MEDIC	1	1
2	ALT PERSONAL SUPERIOR	3	2
	<b>TOTAL</b>	<b>4</b>	<b>3</b>

**NORMAREA PERSONALULUI DIN ACTIVITATEA DE PREVENIRE SI CONTROL AL INFECTIILOR  
ASOCIATE ASISTENTEI MEDICALE**

Nr. C	Categorii de personal	Nr. Posturi NORMATE	Nr. Posturi APROBA TE
1	MEDICI	2	2
2	PERSONAL SANITAR MEDIU	1	1
3	PERSONAL SANITAR AUXILIAR	1	1
	<b>TOTAL</b>	<b>4</b>	<b>4</b>



**NORMAREA PERSONALULUI DIN COMPARTIMENTUL DE ÎNGRIJIRI PALIATIVE**

Nr. Crt.	Tipul de activitate medicala	Criteriu de normare	Medici		Personal sanitar mediu si asistenti medicali cu studii superioare		Asistent social		Psiholog		Alt personal cu norme partiale-fizioterapeut		Alt personal cu norme partiale-cleric	
			NORMAT	APROBAT	NORMAT	APROBAT	NORMAT	APROBAT	NORMAT	APROBAT	NORMAT	APROBAT	NORMAT	APROBAT
1	ASISTENTA LA PATURI	număr paturi/post	10 - 12	4 - 8 (pe tura)	10 - 12	4 - 8 (pe tura)	25	1/2 normă la 10-12 paturi						
	Compartiment îngrijiri paliative (10 paturi)		1	1	9	9	0,5	0,5	0,5	0	0,5	0,5	0,5	0,5
	TOTAL		1	1	9	9	0,5	0,5	0,5	0	0,5	0,5	0,5	0

  
 Ec. Iordănescu Maria Mihaela

Intocmit,  
 Compartiment RUNOS  
 Ec. Marcu Mariana

*Marcu Mariana*

**CENTRALIZATOR POSTURI APROBATE  
PE CATEGORII DE PERSONAL**

CATEGORII DE PERSONAL	NUMAR POSTURI 01.10.2025	
	NORMAT	EXISTENT STAT FUNCTII
<b>COMITET DIRECTOR</b>	<b>0</b>	<b>3</b>
<b>Medici ( Exclusiv medici rezidenti/post)</b>	<b>90</b>	<b>60</b>
<b>Alt personal sanitar superior,din care:</b>	<b>23</b>	<b>17</b>
- farmacisti	2	2
- chimisti,biologi,biochimisti,fizician	14	10
- prof.CFM, kinetoterapeuti	6	4
- psihologi	1	1
<b>Personal sanitar mediu, din care:</b>	<b>280</b>	<b>225</b>
Statisticieni, registratori medicali	7	7
<b>Personal auxiliar sanitar, din care:</b>	<b>197</b>	<b>150</b>
- infirmiere	84	74
- ingrijitoare	93	66
- spalatoresc	5	5
- brancardieri	15	5
- ambulantieri	0	0
<b>Personal paza</b>	<b>8</b>	<b>5</b>
<b>Personal TESA</b>	<b>16</b>	<b>16</b>
<b>CULTE</b>	<b>0</b>	<b>1</b>
<b>Muncitori, din care :</b>	<b>39</b>	<b>29</b>
- muncitori intretinere,reparatii etc.	28	18
- muncitori bloc alimentar	11	11
<b>PERSONAL INCADRAT CONF.OMS 1312/2020( Manag. Calitatii), din care:</b>	<b>4</b>	<b>3</b>
Personal superior medical	1	1
Personal superior (referent, economist)	3	2
<b>PERSONAL INCADRAT CONF.OMSP 1101/2016 ( CPIAAM), din care:</b>	<b>4</b>	<b>4</b>
Personal superior medical	2	2
Personal sanitar mediu	1	1
Personal sanitar auxiliar	1	1
<b>PERSONAL INCADRAT CONF.OMS 253/2018, din care:</b>	<b>12</b>	<b>11</b>
medici	1	1
psiholog	0,5	0
fizioterapeut	0,5	0,5
cleric	0,5	0
asistent social	0,5	0,5
asistent medical	9	9
<b>ALT PERSONAL SUPERIOR</b>	<b>1</b>	<b>1</b>
<b>MEDICI REZIDENTI</b>	<b>0</b>	<b>2</b>
<b>TOTAL POSTURI APROBATE</b>	<b>674</b>	<b>527</b>

MANAGER,  
Ec. Iordanescu Maria - Mihaela



Intocmit,  
Compartiment RUNOS  
Ec. Marcu Mariana

ORGANIGRAMA  
SPITALULUI MUNICIPAL PLOIEȘTI

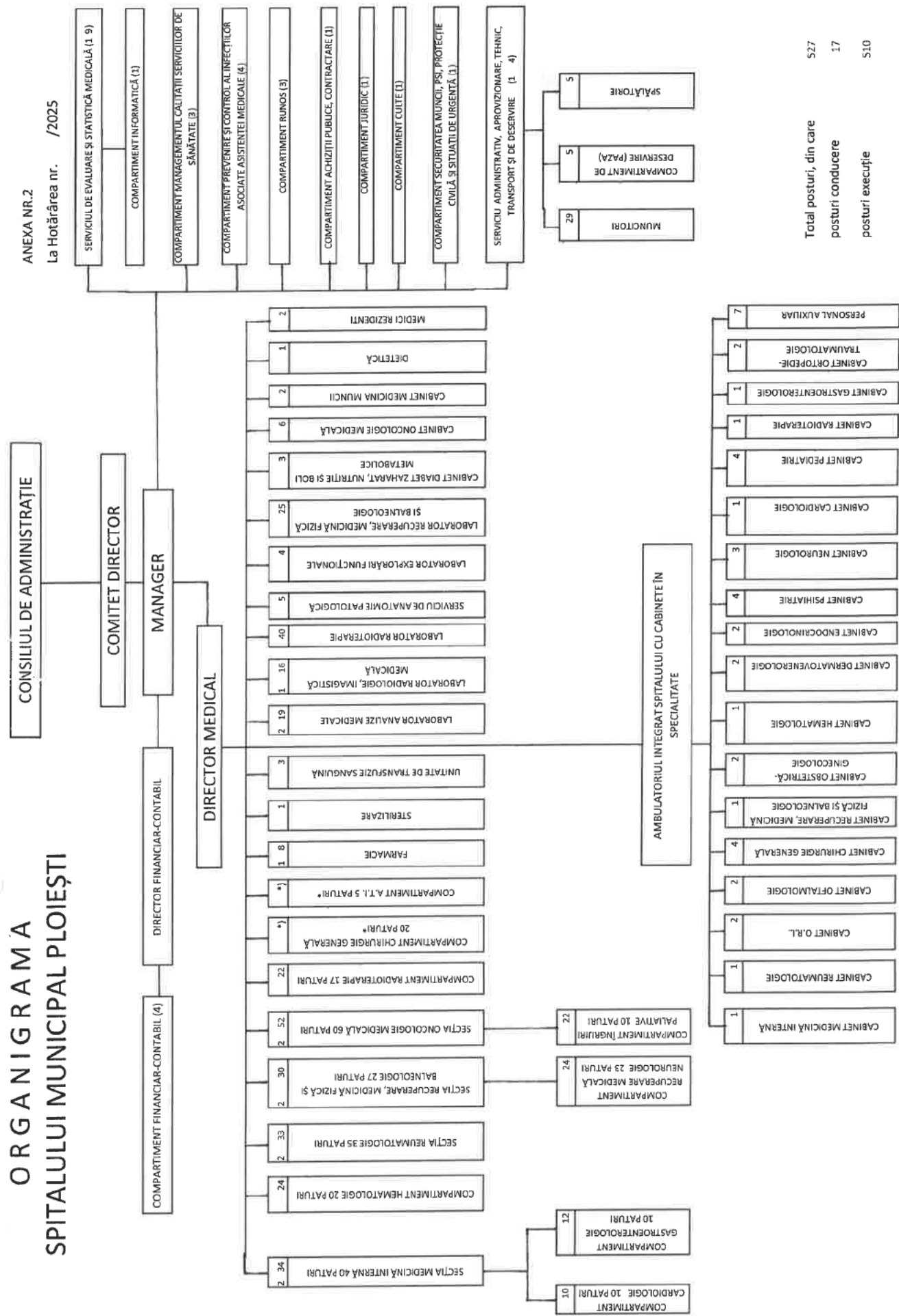

\*) închise temporar până la finalizarea lucrărilor, obținerea dotărilor necesare și asigurarea cu personal

**SPITALUL MUNICIPAL PLOIEȘTI**

COD FISCAL 2844227

Adresa: Ploiești, Str. Ana Ipătescu nr. 59

Telefon : 0244523904 Fax : 0244596272

CATEGORIA IV, NR. PATURI = 267, spitalizare de zi=27 paturi

Anexa nr. 3 la H.C.L. nr. \_\_\_\_\_

AVIZAT,

CONSILIUL DE ADMINISTRATIE

**STAT DE FUNCTII**

Nr. crt.	Denumirea funcției (Legea 153/2017)	Specialitatea	Nivel studii	Cuant. post	Observații
0	1	2	3	4	5

**COMITETUL DIRECTOR**

1	Manager		S	1.00	
2	Director medical		S	1.00	
3	Director fin-contabil - economist IA		S	1.00	

**SECȚII****SECȚIA MEDICINĂ INTERNĂ + AMBULATORIU INTEGRAT**

Nr.paturi = 60 , din care Comp. CARDIOLOGIE = 10 paturi și Comp. GASTROENTEROLOGIE = 10 paturi;

**SPITALIZARE DE ZI , Nr.paturi = 4****Personal medical superior**

4	medic sef sectie	Medicină internă	S	1.00	
5	medic primar	Medicină internă	S	1.00	
6	medic primar	Medicină internă	S	1.00	
7	medic primar	Medicină internă	S	1.00	
8	medic primar	Medicină internă	S	1.00	
9	medic specialist	Medicină internă	S	1.00	

**Personal mediu sanitar**

10	asist.med.pr.-șefă	Medicală	PL	1.00	
11	asist.med.pr.	Medicală	PL	1.00	
12	asist.med.pr.	Medicală	PL	1.00	
13	asist.med.pr.	Medicală	PL	1.00	
14	asist.med.pr.	Medicală	PL	1.00	
15	asist.med.pr.	Medicală	PL	1.00	
16	asist.med.pr.	Medicală	PL	1.00	
17	asist.med.pr.	Medicală	PL	1.00	
18	asist.med.pr.	Medicală	PL	1.00	
19	asist.med.pr.	Medicală	PL	1.00	
20	asist.med.pr.	Medicală	PL	1.00	
21	asist.med.pr.	Medicală	PL	1.00	
22	asist.med.pr.	Medicală	PL	1.00	
23	asist.med.pr.	Medicală	PL	1.00	
24	asist.med.pr.	Medicală	PL	1.00	
25	asist.med.deb.	Medicală	PL	1.00	

**Personal auxiliar**

26	infirmieră		G	1.00	
27	infirmieră		G	1.00	
28	infirmieră		G	1.00	
29	infirmieră		G	1.00	
30	infirmieră		G	1.00	
31	infirmieră		G	1.00	
32	infirmieră		G	1.00	
33	infirmieră debutant		G	1.00	
34	îngrijitoare		G	1.00	
35	îngrijitoare		G	1.00	
36	îngrijitoare		G	1.00	
37	îngrijitoare		G	1.00	
38	îngrijitoare		G	1.00	
39	îngrijitoare		G	1.00	

**Compartiment CARDIOLOGIE (10 paturi)****Personal medical superior**

40	medic primar	Cardiologie	S	1.00	
----	--------------	-------------	---	------	--

**Personal mediu sanitar**

41	asist.med.pr.	Medicală	PL	1.00	
42	asist.med.pr.	Medicală	PL	1.00	
43	asist.med.pr.	Medicală	PL	1.00	
44	asist.med.pr.	Medicală	PL	1.00	
45	asist.med.debutant	Medicală	PL	1.00	

**Personal auxiliar**

46	infirmieră		G	1.00	
47	infirmieră		G	1.00	
48	infirmieră debutant		G	1.00	
49	îngrijitoare		G	1.00	

**Compartiment GASTROENTEROLOGIE (10 paturi)****Personal medical superior**

50	medic primar	Gastroenterologie	S	1.00	
----	--------------	-------------------	---	------	--

**Personal mediu sanitar**

51	asist.med.pr.	Medicală	PL	1.00	
52	asist.med.pr.	Medicală	PL	1.00	
53	asist.med.pr.	Medicală	PL	1.00	
54	asist.med.	Medicală	PL	1.00	
55	asist.med.	Medicală	PL	1.00	

**Personal auxiliar**

56	infirmieră		G	1.00	
57	infirmieră		G	1.00	
58	infirmieră		G	1.00	
59	infirmieră		G	1.00	
60	infirmieră		G	1.00	
61	îngrijitoare		G	1.00	

**COMPARTIMENT HEMATOLOGIE + AMBULATORIU INTEGRAT**

Nr.paturi = 20 , SPITALIZARE DE ZI- Nr. paturi =2

**Personal medical superior**

62	medic primar	Hematologie	S	1.00	
63	medic primar	Hematologie	S	1.00	

**Personal mediu sanitar**

64	asist.med.pr.	Medicală	PL	1.00	
65	asist.med.pr.	Medicală	PL	1.00	
66	asist.med.pr.	Medicală	PL	1.00	
67	asist.med.pr.	Medicală	PL	1.00	
68	asist.med.pr.	Medicală	PL	1.00	
69	asist.med.pr.	Medicală	PL	1.00	
70	asist.med.pr.	Medicală	PL	1.00	
71	asist.med.pr.	Medicală	PL	1.00	
72	asist.med.pr.	Medicală	PL	1.00	
73	asist.med.pr.	Medicală	PL	1.00	
74	asist.med.pr.	Medicală	PL	1.00	
75	asist.med.	Medicală	PL	1.00	

**Personal auxiliar**

76	infirmieră		G	1.00	
77	infirmieră		G	1.00	
78	infirmieră		G	1.00	
79	infirmieră		G	1.00	
80	infirmieră		G	1.00	
81	îngrijitoare		G	1.00	
82	îngrijitoare		G	1.00	
83	îngrijitoare		G	1.00	
84	îngrijitoare		G	1.00	
85	îngrijitoare		G	1.00	

## SECȚIA REUMATOLOGIE + AMBULATORIU INTEGRAT

**Nr. paturi = 35 ; SPITALIZARE DE ZI , Nr. paturi = 4**

### Personal medical superior

86	medic șef secție	Reumatologie	S	1.00	
87	medic primar	Reumatologie	S	1.00	
88	medic primar	Reumatologie	S	1.00	
89	medic primar	Reumatologie	S	1.00	Amb. integrat
90	medic specialist	Reumatologie	S	1.00	Amb. integrat

### Personal mediu sanitar

91	asist.med.pr. - șefă	Medicală	S	1.00	
92	asist.med.pr.	Medicală	S	1.00	
93	asist.med.pr.	Medicală	S	1.00	
94	asist.med.pr.	Medicală	PL	1.00	
95	asist.med.pr.	Medicală	PL	1.00	
96	asist.med.pr.	Medicală	PL	1.00	
97	asist.med.pr.	Medicală	PL	1.00	
98	asist.med.pr.	Medicală	PL	1.00	
99	asist.med.pr.	Medicală	PL	1.00	
100	asist.med.pr.	Medicală	PL	1.00	
101	asist.med.pr.	Medicală	PL	1.00	
102	asist.med.pr.	Medicală	PL	1.00	
103	asist.med.pr.	Medicală	PL	1.00	
104	asist.med.	Medicală	PL	1.00	
105	asist.med.	Medicală	PL	1.00	
106	asist.med.debutant	Medicală	PL	1.00	

### Personal auxiliar

107	infirmieră		G	1.00	
108	infirmieră		G	1.00	
109	infirmieră		G	1.00	
110	infirmieră		G	1.00	
111	infirmieră		G	1.00	
112	infirmieră debutant		G	1.00	
113	infirmieră debutant		G	1.00	
114	îngrijitoare		G	1.00	
115	îngrijitoare		G	1.00	
116	îngrijitoare		G	1.00	
117	îngrijitoare		G	1.00	
118	îngrijitoare		G	1.00	
119	îngrijitoare		G	1.00	
120	îngrijitoare		G	1.00	

## SECȚIA RECUPERARE, MEDICINĂ FIZICĂ ȘI BALNEOLOGIE + AMBULATORIU INTEGRAT

**Nr.paturi = 50, din care Comp.RECUPERARE MEDICALĂ NEUROLOGIE = 23 paturi ; SPITALIZARE DE ZI, Nr.paturi =3**

### Personal medical superior

121	medic șef secție	recuperare, medicină fizică și balneologie	S	1.00	
122	medic primar	recuperare, medicină fizică și balneologie	S	1.00	
123	medic specialist	recuperare, medicină fizică și balneologie	S	1.00	
124	medic specialist	recuperare, medicină fizică și balneologie	S	1.00	Amb. integrat

### Personal mediu sanitar

125	asist.med.pr.-șefă	Medicală	PL	1.00	
126	asist.med.pr.	Medicală	PL	1.00	
127	asist.med.pr.	Medicală	PL	1.00	
128	asist.med.pr.	Medicală	PL	1.00	
129	asist.med.pr.	Medicală	PL	1.00	



130	asist.med.pr.	Medicală	PL	1.00	
131	asist.med.pr.	Medicală	PL	1.00	
132	asist.med.pr.	Medicală	PL	1.00	
133	asist.med.pr.	Medicală	PL	1.00	
134	asist.med.pr.	Medicală	PL	1.00	
135	asist.med.	Medicală	PL	1.00	
136	asist.med.	Medicală	PL	1.00	
137	asist.med.	Medicală	PL	1.00	

#### **Personal auxiliar**

138	infirmieră		G	1.00	
139	infirmieră		G	1.00	
140	infirmieră		G	1.00	
141	infirmieră		G	1.00	
142	infirmieră		G	1.00	
143	infirmieră		G	1.00	
144	infirmieră		G	1.00	
145	infirmieră		G	1.00	
146	infirmieră		G	1.00	
147	infirmieră		G	1.00	
148	îngrijitoare		G	1.00	
149	îngrijitoare		G	1.00	
150	îngrijitoare		G	1.00	
151	îngrijitoare		G	1.00	
152	brancardier		G	1.00	

### **Compartiment RECUPERARE MEDICALĂ NEUROLOGIE (23 paturi)**

#### **Personal medical superior**

153	medic primar	recuperare, medicină fizică și balneologie	S	1.00	
-----	--------------	--	---	------	--

#### **Alt personal superior**

154	Kinetoterapeut	CFM	S	1.00	
-----	----------------	-----	---	------	--

#### **Personal mediu sanitar**

155	asist.med.pr.	Medicală	PL	1.00	
156	asist.med.pr.	Medicală	PL	1.00	
157	asist.med.pr.	Medicală	PL	1.00	
158	asist.med.pr.	Medicală	PL	1.00	
159	asist.med.pr.	Medicală	PL	1.00	
160	asist.med.pr.	Medicală	PL	1.00	
161	asist.med.pr.	Medicală	PL	1.00	
162	asist.med.pr.	Medicală	PL	1.00	
163	asist.med.pr.	Medicală	PL	1.00	
164	asist.med.	Medicală	PL	1.00	

#### **Personal auxiliar**

165	infirmieră		G	1.00	
166	infirmieră		G	1.00	
167	infirmieră		G	1.00	
168	infirmieră		G	1.00	
169	infirmieră		G	1.00	
170	infirmieră debutant		G	1.00	
171	infirmieră debutant		G	1.00	
172	infirmieră		G	1.00	
173	infirmieră		G	1.00	
174	infirmieră debutant		G	1.00	
175	îngrijitoare		G	1.00	
176	brancardier		G	1.00	

## SECȚIA ONCOLOGIE MEDICALĂ + AMBULATORIU INTEGRAT

Nr. paturi = 60; din care Comp. ÎNGRIJIRI PALIATIVE = 10 paturi.

**SPITALIZARE DE ZI, Nr. paturi = 8**

### Personal medical superior

177	medic șef secție	Oncologie	S	1.00	
178	medic primar	Oncologie	S	1.00	
179	medic primar	Oncologie	S	1.00	
180	medic specialist	Oncologie	S	1.00	
181	medic specialist	Oncologie	S	1.00	

### Alt personal superior

182	Psiholog princ.	Psihologie	S	1.00	
-----	-----------------	------------	---	------	--

### Personal mediu sanitar

183	asist.med.pr.-șefă	Medicală	PL	1.00	
184	asist.med.pr.	Medicală	S	1.00	
185	asist.med.pr.	Medicală	PL	1.00	
186	asist.med.pr.	Medicală	PL	1.00	
187	asist.med.pr.	Medicală	PL	1.00	
188	asist.med.pr.	Medicală	PL	1.00	
189	asist.med.pr.	Medicală	PL	1.00	
190	asist.med.pr.	Medicală	PL	1.00	
191	asist.med.pr.	Medicală	PL	1.00	
192	asist.med.pr.	Medicală	PL	1.00	
193	asist.med.pr.	Medicală	PL	1.00	
194	asist.med.pr.	Medicală	PL	1.00	
195	asist.med.pr.	Medicală	PL	1.00	
196	asist.med.pr.	Medicală	PL	1.00	
197	asist.med.pr.	Medicală	PL	1.00	
198	asist.med.pr.	Medicală	PL	1.00	
199	asist.med.pr.	Medicală	PL	1.00	
200	asist.med.pr.	Medicală	PL	1.00	
201	asist.med.pr.	Medicală	PL	1.00	
202	asist.med.pr.	Medicală	PL	1.00	
203	asist.med.pr.	Medicală	PL	1.00	
204	asist.med.pr.	Medicală	PL	1.00	
205	asist.med.pr.	Medicală	PL	1.00	
206	asist.med.pr.	Medicală	PL	1.00	
207	asist.med.	Medicală	PL	1.00	
208	asist.med.	Medicală	PL	1.00	
209	asist.med.	Medicală	PL	1.00	

### Personal auxiliar

210	înfirmeră		G	1.00	
211	înfirmeră		G	1.00	
212	înfirmeră		G	1.00	
213	înfirmeră		G	1.00	
214	înfirmeră		G	1.00	
215	înfirmeră		G	1.00	
216	înfirmeră		G	1.00	
217	înfirmeră		G	1.00	
218	înfirmeră		G	1.00	
219	înfirmeră		G	1.00	
220	înfirmeră		G	1.00	
221	îngrijitoare		G	1.00	
222	îngrijitoare		G	1.00	
223	îngrijitoare		G	1.00	
224	îngrijitoare		G	1.00	
225	îngrijitoare		G	1.00	
226	îngrijitoare		G	1.00	
227	îngrijitoare		G	1.00	
228	îngrijitoare		G	1.00	
229	îngrijitoare		G	1.00	
230	brancardier		G	1.00	



**Compartiment ÎNGRIJIRI PALIATIVE (10 paturi)****Personal medical superior**

231	medic de familie/specialist cu competență/atestat de studii complementare în îngrijiri paliative	specialist	S	1.00	
-----	--	------------	---	------	--

**Alt personal superior**

232	Fizioterapeut		S	0.50	
-----	---------------	--	---	------	--

**Personal mediu sanitar**

233	asistent social	Medicală	PL	0.50	
234	asist.med.pr.	Medicală	PL	1.00	
235	asist.med.pr.	Medicală	PL	1.00	
236	asist.med.pr.	Medicală	PL	1.00	
237	asist.med.pr.	Medicală	PL	1.00	
238	asist.med.pr.	Medicală	PL	1.00	
239	asist.med.	Medicală	PL	1.00	
240	asist.med.	Medicală	PL	1.00	
241	asist.med.	Medicală	PL	1.00	
242	asist.med.	Medicală	PL	1.00	

**Personal auxiliar**

243	înfirmeră		G	1.00	
244	înfirmeră		G	1.00	
245	înfirmeră		G	1.00	
246	înfirmeră		G	1.00	
247	înfirmeră		G	1.00	
248	înfirmeră		G	1.00	
249	înfirmeră		G	1.00	
250	înfirmeră		G	1.00	
251	înfirmeră		G	1.00	
252	îngrijitoare		G	1.00	
253	îngrijitoare		G	1.00	

**COMPARTIMENT RADIOTERAPIE + AMBULATORIU INTEGRAT**

Nr. paturi = 17, SPITALIZARE DE ZI, Nr.paturi=6

**Personal medical superior**

254	medic specialist	Radioterapie	S	1.00	
-----	------------------	--------------	---	------	--

**Personal mediu sanitar**

255	asist.med.pr.	Medicală	PL	1.00	
256	asist.med.pr.	Medicală	PL	1.00	
257	asist.med.pr.	Medicală	PL	1.00	
258	asist.med.pr.	Medicală	PL	1.00	
259	asist.med.pr.	Medicală	PL	1.00	
260	asist.med.pr.	Medicală	PL	1.00	
261	asist.med.pr.	Medicală	PL	1.00	
262	asist.med.pr.	Medicală	PL	1.00	

**Personal auxiliar**

263	înfirmeră		G	1.00	
264	înfirmeră		G	1.00	
265	înfirmeră		G	1.00	
266	îngrijitoare		G	1.00	
267	îngrijitoare		G	1.00	
268	îngrijitoare		G	1.00	

**SPITALIZARE DE ZI- paturi radioterapie**

269	asist.med.pr.	Medicală	PL	1.00	
270	asist.med.pr.	Medicală	PL	1.00	
271	asist.med.	Medicală	PL	1.00	
272	infirmieră debutant		G	1.00	
273	infirmieră debutant		G	1.00	
274	infirmieră debutant		G	1.00	
275	brancardier		G	1.00	

\* COMPARTIMENT CHIRURGIE GENERALĂ , Nr. paturi = 20

\* COMPARTIMENT A.T.I. , Nr. paturi = 5

Inchise temporar până la finalizarea lucrărilor, obținerea dotărilor necesare și asigurarea

\* cu personal .

CAMERA DE GARDĂ

**LABORATOR RADIOTERAPIE****Personal medical superior**

276	medic primar	Radioterapie	S	1.00	
277	medic specialist	Radioterapie	S	1.00	
278	medic specialist	Radioterapie	S	1.00	
279	medic specialist	Radioterapie	S	1.00	

**Alt personal superior**

280	Fizician medical	Medicală	S	1.00	
281	Fizician medical	Medicală	S	1.00	
282	Fizician medical	Medicală	S	1.00	
283	Fizician medical debutant	Medicală	S	1.00	
284	Fizician medical debutant	Medicală	S	1.00	

**Personal mediu sanitar**

285	asist.med.pr.	Medicală	PL	1.00	
286	asist.med.pr.	Medicală	PL	1.00	
287	asist.med.pr.	Medicală	PL	1.00	
288	asist.med.pr.	Medicală	PL	1.00	
289	asist.med.pr.	Medicală	PL	1.00	
290	asist.med.pr.	Medicală	PL	1.00	
291	asist.med.pr.	Medicală	PL	1.00	
292	asist.med.pr.	Medicală	PL	1.00	
293	asist.med.	Radiologie	S	1.00	
294	asist.med.pr.	Radiologie	PL	1.00	
295	asist.med.pr.	Radiologie	PL	1.00	
296	asist.med.pr.	Radiologie	PL	1.00	
297	asist.med.pr.	Radiologie	PL	1.00	
298	asist.med.	Radiologie	PL	1.00	
299	asist.med.	Radiologie	PL	1.00	
300	asist.med.	Radiologie	PL	1.00	
301	asist.med.	Radiologie	PL	1.00	
302	asist.med.	Radiologie	PL	1.00	
303	asist.med.	Radiologie	PL	1.00	
304	asist.med.	Radiologie	S	1.00	
305	asist.med.	Radiologie	PL	1.00	
306	asist.med.debutant	Radiologie	PL	1.00	

**Personal auxiliar**

307	îngrijitoare		G	1.00	
308	îngrijitoare		G	1.00	
309	îngrijitoare		G	1.00	
310	îngrijitoare		G	1.00	
311	îngrijitoare		G	1.00	
312	îngrijitoare		G	1.00	
313	îngrijitoare		G	1.00	
314	îngrijitoare		G	1.00	
315	brancardier		G	1.00	

## **FARMACIE**

### **Personal medical superior**

316	farmacist sef	Farmacie	S	1.00	
317	farmacist	Farmacie	S	1.00	

### **Personal mediu sanitar**

318	asist.med.pr.	Farmacie	PL	1.00	
319	asist.med.pr.	Farmacie	PL	1.00	
320	asist.med.pr.	Farmacie	PL	1.00	
321	asist.med.pr.	Farmacie	PL	1.00	
322	asist.med.pr.	Farmacie	PL	1.00	
323	asist.med.	Farmacie	PL	1.00	

### **Personal auxiliar**

324	îngrijitoare		G	1.00	
-----	--------------	--	---	------	--

## **LABORATOR ANALIZE MEDICALE**

### **Personal medical superior**

325	medic șef laborator	Laborator	S	1.00	
326	medic primar	Laborator	S	1.00	
327	medic primar	Laborator	S	1.00	
328	medic primar	Laborator	S	1.00	

### **Alt personal superior**

329	chimist pr.	Laborator	S	1.00	
330	biolog debutant	Laborator	S	1.00	
331	biochimist specialist	Laborator	S	1.00	
332	biolog pr.	Laborator	S	1.00	

### **Personal mediu sanitar**

333	asist.med.pr. - șefă	Laborator	PL	1.00	
334	asist.med.pr.	Laborator	PL	1.00	
335	asist.med.pr.	Laborator	PL	1.00	
336	asist.med.pr.	Laborator	PL	1.00	
337	asist.med.pr.	Laborator	PL	1.00	
338	asist.med.pr.	Laborator	PL	1.00	
339	asist.med.pr.	Laborator	PL	1.00	
340	asist.med.pr.	Laborator	PL	1.00	
341	asist.med.pr.	Laborator	PL	1.00	
342	asist.med.pr.	Laborator	PL	1.00	

### **Personal auxiliar**

343	îngrijitoare		G	1.00	
344	îngrijitoare		G	1.00	
345	îngrijitoare		G	1.00	

## **LABORATOR RADIOLOGIE, IMAGISTICĂ MEDICALĂ**

### **Personal medical superior**

346	medic șef laborator	Radiologie	S	1.00	
347	medic primar	Radiologie	S	1.00	
348	medic primar	Radiologie	S	1.00	
349	medic primar	Radiologie	S	1.00	
350	medic primar	Radiologie	S	1.00	
351	medic specialist	Radiologie	S	1.00	

### **Personal mediu sanitar**

352	asist.med.pr.	Radiologie	PL	1.00	
353	asist.med.pr.	Radiologie	S	1.00	
354	asist.med.pr.	Radiologie	PL	1.00	
355	asist.med.pr.	Radiologie	PL	1.00	
356	asist.med.pr.	Radiologie	PL	1.00	
357	asist.med.pr.	Medicală	PL	1.00	
358	asist.med.pr.	Radiologie	PL	1.00	
359	asist.med.	Radiologie	PL	1.00	
360	asist.med.debutant	Radiologie	PL	1.00	

**Personal auxiliar**

361	îngrijitoare		G	1.00	
362	îngrijitoare		G	1.00	

**SERVICIUL DE ANATOMIE PATOLOGICĂ****Personal medical superior**

363	medic specialist	Anatomie patologică	S	1.00	
-----	------------------	---------------------	---	------	--

**Alt personal medical superior**

364	biolog principal	Laborator	S	1.00	
-----	------------------	-----------	---	------	--

**Personal mediu sanitar**

365	asist.med.pr.	Laborator	PL	1.00	
366	asist.med.pr.	Laborator	PL	1.00	

**Personal auxiliar**

367	îngrijitoare		G	1.00	
-----	--------------	--	---	------	--

**LABORATOR EXPLORĂRI FUNCȚIONALE**

368	asist.med.pr.	Medicală	PL	1.00	
369	asist.med.pr.	Medicală	PL	1.00	
370	asist.med.pr.	Medicală	PL	1.00	
371	asist.med.deb.	Medicală	PL	1.00	

**LABORATOR RECUPERARE , MEDICINĂ FIZICĂ ȘI BALNEOLOGIE  
(BAZA DE TRATAMENT)****Personal medical superior**

372	kinetoterapeut pr.	CFM	S	1.00	
373	kinetoterapeut pr.	CFM	S	1.00	
374	kinetoterapeut	CFM	S	1.00	

**Personal mediu sanitar**

375	asist.med.pr.	Balneofizioterapie	PL	1.00	
376	asist.med.pr.	Balneofizioterapie	PL	1.00	
377	asist.med.pr.	Balneofizioterapie	PL	1.00	
378	asist.med.pr.	Balneofizioterapie	PL	1.00	
379	asist.med.pr.	Balneofizioterapie	PL	1.00	
380	asist.med.pr.	Balneofizioterapie	PL	1.00	
381	asist.med.pr.	Balneofizioterapie	PL	1.00	
382	asist.med.pr.	Balneofizioterapie	PL	1.00	
383	asist.med.pr.	Balneofizioterapie	PL	1.00	
384	asist.med.pr.	Balneofizioterapie	PL	1.00	
385	asist.med.pr.	Balneofizioterapie	PL	1.00	
386	asist.med.pr.	Balneofizioterapie	PL	1.00	
387	asist.med.pr.	Balneofizioterapie	PL	1.00	
388	asist.med.pr.	Balneofizioterapie	PL	1.00	
389	asist.med.	Balneofizioterapie	PL	1.00	
390	asist.med.deb.	Balneofizioterapie	PL	1.00	
391	asist.med.deb.	Balneofizioterapie	PL	1.00	

**Personal auxiliar**

392	îngrijitoare		G	1.00	
393	îngrijitoare		G	1.00	
394	îngrijitoare		G	1.00	
395	îngrijitoare		G	1.00	
396	îngrijitoare		G	1.00	

**CABINET DIABET ZAHARAT , NUTRIȚIE ȘI BOLI METABOLICE****Personal medical superior**

397	medic specialist	Diabet	S	1.00	
398	medic primar	Diabet	S	1.00	

**Personal mediu sanitar**

399	asist.med.pr.	Medicală	PL	1.00	
-----	---------------	----------	----	------	--

## **CABINET ONCOLOGIE MEDICALĂ**

### **Personal medical superior**

400	medic specialist	Oncologie	S	1.00	
401	medic specialist	Oncologie	S	1.00	

### **Personal mediu sanitar**

402	asist.med.pr.	Medicală	PL	1.00	
403	asist.med.pr.	Medicală	PL	1.00	
404	asist.med.pr.	Medicală	PL	1.00	
405	asist.med.	Medicală	PL	1.00	

## **CABINET MEDICINA MUNCII**

### **Personal medical superior**

406	medic primar	Medicina muncii	S	1.00	
-----	--------------	-----------------	---	------	--

### **Personal mediu sanitar**

407	asist.med.pr.	Medicală	PL	1.00	
-----	---------------	----------	----	------	--

## **COMPARTIMENT PREVENIRE ȘI CONTROL AL INFECȚIILOR ASOCIATE ASISTENȚEI MEDICALE**

### **Personal medical superior**

408	medic primar	Epidemiologie	S	1.00	
409	medic specialist	Boli Infecțioase	S	1.00	

### **Personal mediu sanitar**

410	asist.med.pr.	Igiena	PL	1.00	
-----	---------------	--------	----	------	--

### **Personal auxiliar**

411	agent DDD		G	1.00	
-----	-----------	--	---	------	--

## **STERILIZARE**

412	asist.med.pr.	Igiena	PL	1.00	
-----	---------------	--------	----	------	--

## **UNITATE TRANSFUZII SANGUINE**

413	asist.med.pr.	Medicală	PL	1.00	
414	asist.med.pr.	Medicală	PL	1.00	
415	asist.med.pr.	Medicală	S	1.00	

## **ALTE ACTIVITĂȚI COMUNE PE SPITAL**

### **Compartiment management al calitatii serviciilor de sănătate**

416	medic specialist		S	1.00	
417	referent de specialitate I		S	1.00	
418	referent de specialitate I		S	1.00	

### **Dietetica**

419	asist.med.pr.	Medicală	PL	1.00	
-----	---------------	----------	----	------	--

### **Culte**

420	preot definitiv		S	1.00	
-----	-----------------	--	---	------	--

## AMBULATORIUL INTEGRAT SPITALULUI

<b>Cabinet Medicină Internă</b>					
<b>Personal mediu sanitar</b>					
421	asist.med.pr.	Medicală	S	1.00	
<b>Cabinet Reumatologie</b>					
<b>Personal mediu sanitar</b>					
422	asist.med.pr.	Medicală	PL	1.00	
<b>Cabinet O.R.L.</b>					
<b>Personal medical superior</b>					
423	medic specialist	O.R.L.	S	1.00	
<b>Personal mediu sanitar</b>					
424	asist.med.deb.	Medicală	PL	1.00	
<b>Cabinet Oftalmologie</b>					
<b>Personal medical superior</b>					
425	medic primar	Oftalmologie	S	1.00	
<b>Personal mediu sanitar</b>					
426	asist.med.deb.	Medicală	PL	1.00	
<b>Cabinet Chirurgie generală</b>					
<b>Personal sanitar superior</b>					
427	medic primar	Chirurgie	S	1.00	
428	medic primar	Chirurgie	S	1.00	
<b>Personal mediu sanitar</b>					
429	asist.med.pr.	Medicală	PL	1.00	
430	asist.med.pr.	Medicală	PL	1.00	
<b>Cabinet Recuperare , medicină fizică și balneologie</b>					
<b>Personal mediu sanitar</b>					
431	asist.med.pr.	Medicală	PL	1.00	
<b>Cabinet Obstetrică-ginecologie</b>					
<b>Personal medical superior</b>					
432	medic primar	Obstetrică ginecologie	S	1.00	
<b>Personal mediu sanitar</b>					
433	asist.med.pr.	Medicală	PL	1.00	
<b>Cabinet Hematologie</b>					
<b>Personal mediu sanitar</b>					
434	asist.med.pr.	Medicală	PL	1.00	
<b>Cabinet Dermato-venerologie</b>					
<b>Personal medical superior</b>					
435	medic specialist	Dermatologie	S	1.00	
<b>Personal mediu sanitar</b>					
436	asist.med.pr.	Medicală	PL	1.00	
<b>Cabinet Endocrinologie</b>					
<b>Personal medical superior</b>					
437	medic specialist	Endocrinologie	S	1.00	
<b>Personal mediu sanitar</b>					
438	asist.med.pr.	Medicală	PL	1.00	
<b>Cabinet Psihiatrie</b>					
<b>Personal medical superior</b>					
439	medic primar	Psihiatrie	S	1.00	
440	medic primar	Psihiatrie	S	1.00	

<b>Personal mediu sanitar</b>					
441	asist.med.pr.	Medicală	PL	1.00	
442	asist.med.pr.	Medicală	PL	1.00	
<b>Cabinet Neurologie</b>					
<b>Personal medical superior</b>					
443	medic specialist	Neurologie	S	1.00	
444	medic primar	Neurologie	S	1.00	
<b>Personal mediu sanitar</b>					
445	asist.med.pr.	Medicală	PL	1.00	
<b>Cabinet Cardiologie</b>					
<b>Personal mediu sanitar</b>					
446	asist.med.pr.	Medicală	PL	1.00	
<b>Cabinet Pediatrie</b>					
<b>Personal medical superior</b>					
447	medic primar	Pediatrie	S	1.00	
448	medic specialist	Pediatrie	S	1.00	
<b>Personal mediu sanitar</b>					
449	asist.med.pr.	Medicală	PL	1.00	
450	asist.med.pr.	Medicală	PL	1.00	
<b>Cabinet Radioterapie</b>					
<b>Personal mediu sanitar</b>					
451	asist.med.	Medicală	PL	1.00	
<b>Cabinet Gastroenterologie</b>					
<b>Personal mediu sanitar</b>					
452	asist.med.	Medicală	PL	1.00	
<b>Cabinet ortopedie traumatologie</b>					
<b>Personal medical superior</b>					
453	medic primar	ortopedie	S	1.00	
<b>Personal mediu sanitar</b>					
454	asist.med.deb.	Medicală	PL	1.00	
<b>Personal auxiliar</b>					
455	îngrijitoare		M	1.00	
456	îngrijitoare		M	1.00	
457	îngrijitoare		M	1.00	
458	îngrijitoare		M	1.00	
459	îngrijitoare		G	1.00	
460	îngrijitoare		G	1.00	
461	îngrijitoare		G	1.00	

## **SERVICIUL EVALUARE ȘI STATISTICĂ MEDICALĂ**

462	Sef serviciu	economist	S	1.00	
463	asist.med.	Medicală	PL	1.00	
464	asist.med.deb	Medicală	PL	1.00	
465	statistician medical		M	1.00	
466	statistician medical debutant		M	1.00	
467	registrator med.pr.		M	1.00	
468	registrator med.		M	1.00	
469	registrator med.		M	1.00	
470	registrator med.		M	1.00	
471	registrator med.debutant		M	1.00	

### **Compartiment informatică**

472	economist IA		S	1.00	
-----	--------------	--	---	------	--

**APARAT FUNCȚIONAL**  
**PERSONAL DE EXECUȚIE TEHNICO - AD-TIV**

**Compartiment RUNOS**

473	economist IA		S	1.00	
474	economist IA		S	1.00	
475	economist IA		S	1.00	

**Compartimentul Financiar -Contabilitate**

476	economist IA		S	1.00	
477	economist IA		S	1.00	
478	economist IA		S	1.00	
479	economist IA		S	1.00	

**Comp.Achizitii publice, contractare**

480	subinginer I		SSD	1.00	
-----	--------------	--	-----	------	--

**Compartiment Juridic**

481	consilier juridic IA		S	1.00	
-----	----------------------	--	---	------	--

**Compartiment securitatea muncii, PSI, protecție civilă și situații de urgență**

482	referent IA		M	1.00	
-----	-------------	--	---	------	--

**SERVICIUL ADMINISTRATIV, APROVIZIONARE, TEHNIC, TRANSPORT  
SI DE DESERVIRE**

483	șef serviciu	inginer IA	S	1.00	
484	secretar		M	1.00	
485	arhivar		M	1.00	
486	magaziner		M	1.00	
487	magaziner		M	1.00	

**MUNCITORI**

**Întreținere clădiri și instalații , apă , lumină , încălzire , frigorifice**

488	muncitor II	Tâmplar	Sc. prf.	1.00	
489	muncitor I	Instalator	Sc. prf.	1.00	
490	muncitor I	Electrician	Sc. prf.	1.00	
491	muncitor IV	Zugrav	M, sc.prf.	1.00	
492	muncitor II	Instalator	Sc. prf.	1.00	

**Posturi fixe ( centr. termice cu până la 10 cazane ) - 3 CT sediu spital x 3 ture :**

493	muncitor I	Fochist	Sc. prf.	1.00	
494	muncitor I	Fochist	Sc. prf.	1.00	
495	muncitor I	Fochist	Sc. prf.	1.00	
496	muncitor I	Fochist	Sc. prf.	1.00	
497	muncitor III	Fochist	Sc. prf.	1.00	

**Compartiment transport**

498	muncitor I	cond.auto	Sc.prof.	1.00	
499	sofer autosanitară III	cond.auto	G	1.00	
500	sofer autosanitară III	cond.auto	G	1.00	

**Bloc alimentar ( deservește până la 700 paturi )**

501	muncitor I	Bucătar	Sc. prf.	1.00	
502	muncitor I	Bucătar	Sc. prf.	1.00	
503	muncitor II	Bucătar	M	1.00	
504	muncit.necalificat I - bucătărie		G	1.00	
505	muncit.necalificat I - bucătărie		G	1.00	
506	muncit.necalificat I - bucătărie		G	1.00	
507	muncit.necalificat I - bucătărie		G	1.00	
508	muncit.necalificat I - bucătărie		G	1.00	
509	muncit.necalificat I - bucătărie		G	1.00	
510	muncit.necalificat I - bucătărie		G	1.00	
511	muncit.necalificat I - bucătărie		G	1.00	



**Compartiment de deservire (pază)**

512	portar		G	1.00	
513	portar		G	1.00	
514	portar		G	1.00	
515	portar		G	1.00	
516	portar		G	1.00	

**Alți muncitori necuprinsi în formatii de lucru**

517	muncitor III	lenjereasa	G	1.00	
518	muncitor IV	achizitor	M	1.00	
519	îngrijit. curățenie		M	1.00	
520	îngrijit. curățenie curte		M	1.00	
521	îngrijit. curățenie curte		G	1.00	

**Spălătorie**

522	spălătoreasă		G	1.00	
523	spălătoreasă		G	1.00	
524	spălătoreasă		G	1.00	
525	spălătoreasă		G	1.00	
526	spălătoreasă		G	1.00	

**Medici rezidenti**

527	medic rezident		S	1.00	
528	medic rezident		S	1.00	
	<b>TOTAL</b>			<b>527.00</b>	

**TOTAL POSTURI = 527, din care funcții de conducere = 17**



MANAGER,  
ec. Iordănescu Maria-Mihaela

DIRECTOR FINANCIAR-CONTABIL,  
ec. Muscă Marilena

COMPARTIMENT RUNOS,  
ec. Marcu Mariana

Nr. 584 / 23.09.2025

**REFERAT DE APROBARE**

**la proiectul de hotărâre privind aprobarea numărului maxim de posturi conform normativului de personal, organigramei și statului de funcții ale Spitalului Municipal Ploiești, instituție sub autoritatea Consiliului Local Ploiești**

În conformitate cu prevederile art. 15 lit. a) și c) din Anexa la Hotărârea Guvernului nr. 56/2009 pentru aprobarea Normelor metodologice de aplicare Ordonanței de urgență a Guvernului nr. 162/2008 privind transferul ansamblului de atribuții și competențe exercitate de Ministerul Sănătății către autoritățile administrației publice locale, cu modificările și completările ulterioare, autoritatea administrației publice locale aprobă organigrama și statele de funcții ale unităților sanitare subordonate, cu încadrarea în normativele de personal și în bugetul de venituri și cheltuieli aprobat.

Prin raportul de specialitate nr.10910/19.09.2025 al Spitalului Municipal Ploiești se solicită aprobarea numărului maxim de posturi conform normativului de personal, organigramei și statului de funcții ale Spitalului Municipal Ploiești ca urmare a suplimentării statului de funcții și transformării unor posturi în statul de funcții.

Astfel, propun aprobarea numărului maxim de posturi conform normativului de personal, organigramei și statului de funcții ale Spitalului Municipal Ploiești, instituție sub autoritatea Consiliului Local al Municipiului Ploiești, ca urmare a:

1. creșterii numărului normat de personal de la 635 la 674, având în vedere noua structură organizatorică, prin: creșterea numărului normat de personal cu 43 posturi astfel: 3 medici la posturi fixe; 1 medic îngrijiri paliative; 0,5 psiholog; 0,5 fizioterapeut; 0,5 posturi asistent social; 0,5 cleric; 4 kinetoterapeuți-anexa 8; 14 asistenți medicali; 17 infirmiere; 2 portari respectiv reducerea numărului normat de personal sanitar superior (medici și alt personal sanitar superior) cu 4 posturi (1 medic la Secția Recuperare, medicină fizică și balneologie, 1 medic Secția Oncologie medicală, 2 kinetoterapeuți-anexa 1).

2. suplimentării cu 23 posturi a numărului de posturi aprobate în statul de funcții, de la 504 posturi existente la un total de 527 posturi, astfel: 1 post Kinetoterapeut, 2 posturi de asistenți medicali principali PL, 1 post de asistent medical PL, 2 posturi de infirmieră și 1 post de infirmieră debutant în cadrul Compartimentului de Recuperare medicală neurologie; 0,5 posturi fizioterapeut, 0,5 posturi asistent social, 4 posturi asistenți medicali și 7 posturi de infirmiere, în cadrul Compartimentului de îngrijiri paliative, nou înființat; 3 posturi de brancardieri în cadrul Secției Oncologie medicală (1 post), Secției Recuperare, medicină fizică și balneologie (1 post) și Compartimentului Recuperare medicală neurologie (1 post); 1 post asistent medical generalist principal, studii superioare, în cadrul Unității de Transfuzii Sanguine

3. transformării următoarelor posturi în statul de funcții: un post vacant de medic specialist în medic primar, specialitatea medicină internă din cadrul Secției Medicină internă; două posturi ocupate de medici specialiști în două posturi de medici primari, specialitatea reumatologie din cadrul Secției Reumatologie, ca urmare a promovării examenului de primariat de către titularele posturilor; un post vacant de statistician medical într-un post de statistician medical debutant din cadrul Serviciului de evaluare și statistică medicală; un post vacant de asistent medical principal PL în un post de asistent medical debutant PL din cadrul Laboratorului de Explorări funcționale; un post vacant de asistent medical principal PL în un post de asistent medical debutant PL la Cabinetul de Oftalmologie din cadrul Ambulatoriului integrat al spitalului.

Astfel, se impune aprobarea numărului de personal stabilit conform normativului de personal, organigramei și a statului de funcții pentru Spitalul Municipal Ploiești, instituție sub autoritatea Consiliului Local Ploiești.

Având în vedere cele menționate mai sus, propun Consiliului Local aprobarea în regim de urgență a proiectului de hotărâre anexat.

**PRIMAR**

**MIHAI LAURENTIU POLIȚEANU**

